



RESEX VERDE PARA SEMPRE

Proposta para expansão de atividades econômicas sustentáveis

A Resex Verde Para Sempre ocupa 82% do território de Porto de Moz, no Pará, e é formada por 37 comunidades de casas, muitas delas em palafitas, onde vivem cerca de 13.000 pessoas. Delimitada por dois dos rios mais importantes do Norte do Brasil, o Xingu e o Amazonas, a reserva é dividida em duas partes, a terra firme, de onde sai a produção madeireira, além da extração de frutas e da castanha, e a várzea, onde são produzidos os búfalos, porcos e o pescado.

Localização

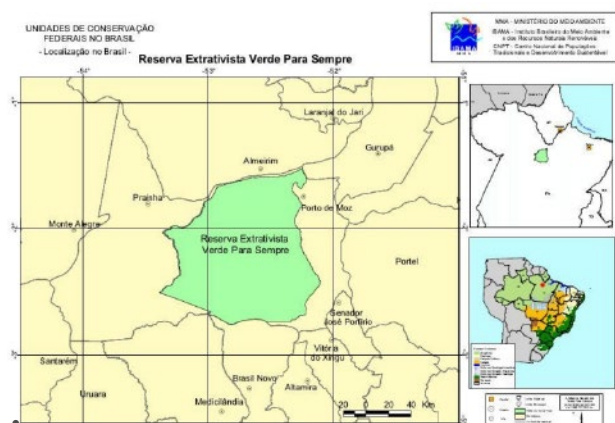

Informações

Território: Porto de Moz, PA

Bioma: Amazônia

Área: 1.289.362,78 hectares

População: 13.000 pessoas

O que estamos fazendo

Fortalecendo as cadeias de valor da Resex Verde Para Sempre, através do apoio técnico aos atores locais nos processos produtivos, organizativos, de gestão e mercadológicos, a fim de garantir o manejo sustentável dos recursos naturais, o acesso da população tradicional às políticas públicas, o empoderamento das comunidades locais e o avanço da regularização fundiária da Unidade de Conservação.

Onde queremos chegar

- Construir planos de negócios para cadeias de valor escolhidas e priorizadas de forma participativa com os atores locais, com foco na geração de renda e conservação florestal;
- Avaliar as necessidades organizacionais, financeiras, tecnológicas, de marketing e de logística para acessar mercados com maior geração de valor para duas cadeias de valor priorizadas de forma coletiva e participativa junto aos atores locais;
- Avaliar o modelo educacional e ativo social presente no território, a fim de identificar oportunidades de melhoria e integração com as cadeias de valor priorizadas;
- Identificar possíveis fontes de recurso para viabilização dos investimentos.

Com quem estamos caminhando

- Populações que, por insuficiência das políticas públicas ou impossibilidade de articulação social, enfrentam dificuldades para empreender e melhorar a condição de vida familiar;
- Associações e Cooperativas;
- Grupo de jovens de baixa renda, com interesse em planejar e implementar negócios de forma coletiva;
- Movimentos sociais ligados à inclusão socioeconômica.

Links externos

- [Página da Resex no ICMBio](#)
- [Definição de RESEX - LEI Nº 9.985](#)
- [IBGE - Porto de Moz](#)
- [IBGE - Informações ambientais](#)